

# Vuoi allenare la tua memoria?

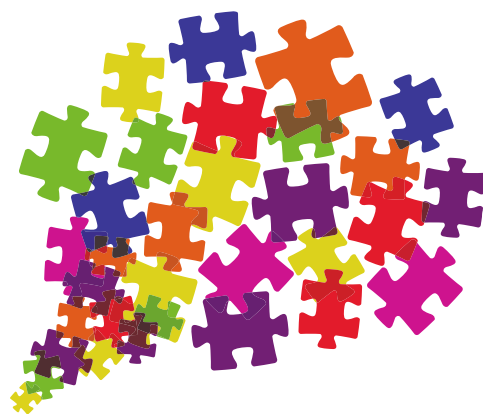

Corso di formazione teorico/pratico  
a cura dell' Azienda Unità Sanitaria Locale di Modena

**finalizzato al reclutamento di volontari per l'apertura di nuove Palestre della Memoria nei Comuni di: Vignola - Castelnuovo.Rangone - Savignano sul Panaro - Spilamberto**

Verranno attivati due corsi:  
a **VIGNOLA** per attivare le palestre di **Vignola - Castelnuovo.Rangone - Savignano sul Panaro**  
a **SPILAMBERTO** per attivare la palestra di **Spilamberto**

## VIGNOLA

Sala riunioni  
sede Distretto di Vignola  
Via Libertà, 799

## SPILAMBERTO

Sala riunioni  
Piazza Caduti della  
Libertà, 4

Panoramica delle funzioni cognitive

**7 NOV 2023**  
ore 9.30-11.30

**7 NOV 2023**  
ore 18.00-20.00

Come è organizzata la memoria

**14 NOV 2023**  
ore 9.30-11.30

**14 NOV 2023**  
ore 18.00-20.00

Le strategie di memoria

**21 NOV 2023**  
ore 9.30-11.30

**21 NOV 2023**  
ore 18.00-20.00

Il linguaggio

**28 NOV 2023**  
ore 9.30-11.30

**28 NOV 2023**  
ore 18.00-20.00

L'orientamento spazio-temporale

**5 DIC 2023**  
ore 9.30-11.30

**5 DIC 2023**  
ore 18.00-20.00

Prassie  
Ripasso generale  
Attività del territorio

**12 DIC 2023**  
ore 9.30-11.30

**12 DIC 2023**  
ore 18.00-20.00

**Il corso è gratuito. Per informazioni: [ch.galli@ausl.mo.it](mailto:ch.galli@ausl.mo.it)  
tel. 059 777051 dal lunedì al venerdì, dalle ore 10.00 alle ore 13.00**